

LORENZETTI

MANUAL DE INSTRUÇÕES DE INSTALAÇÃO E GARANTIA



ACESSE INFORMAÇÕES PELO SITE

BACIA COM CAIXA ACOPLADA

DUPLO ACIONAMENTO

Cód.: 480116 REV. L

As imagens contidas neste manual são orientativas.

LORENZETTI

Manual de Instruções de Instalação e Garantia 01

ESPECIFICAÇÕES TÉCNICAS PARA INSTALAÇÃO

A instalação deste produto deve ser feita por pessoas qualificadas. Antes de instalar o produto, faça a limpeza das tubulações de alimentação e esgoto. O cano de esgoto deve estar no nível do piso acabado. Não recomendamos a instalação de água diretamente da rede Pública (distribuidora) à caixa acoplada. Caso seja necessário, utilize dispositivos reguladores de vazão. A pressão de água deve estar entre 30 e 400 kPa (3 e 40 mca). A distância entre a parede acabada e o centro do ponto de saída de esgoto (1) de 4", no piso, deve ser de 30 cm. A distância entre o piso acabado e o ponto de água (2) de ½", na parede, deve ser de 20 cm. A distância entre o centro do ponto de água (2) e o centro do ponto de saída de esgoto (1) deve ser de 25 cm, deslocado para esquerda.

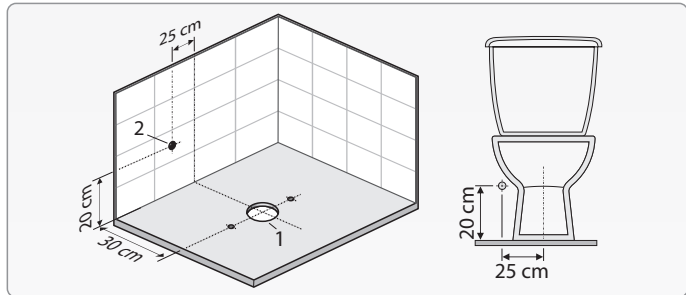

FERRAMENTAS NECESSÁRIAS PARA INSTALAÇÃO.

Trena ou Metro, Nível, Furadeira, Broca de 10 mm, Chave de fenda, Chave de boca.

ACESSÓRIOS MONTADOS NA CAIXA ACOPLADA.

Mecanismo de entrada e Mecanismo de saída.

ACESSÓRIOS AVULSOS QUE ACOMPANHAM A CAIXA ACOPLADA.

Botão, parafusos com vedação e porca, bolsa de vedação e mangueira do repositar com registro.

ACESSÓRIOS NECESSÁRIOS QUE NÃO ACOMPANHAM O PRODUTO.

Flexível de ½" (13), Anel de vedação para bacia (6), Rejunte cerâmico, Buchas (5) e Parafusos (7).

Em caso de dúvidas entre em contato com nosso Serviço de Atendimento ao Consumidor.

Utilize assento sanitário original Lorenzetti

BACIA COM CAIXA ACOPLADA - DUPLO ACIONAMENTO

LORENZETTI

Manual de Instruções de Instalação e Garantia 02

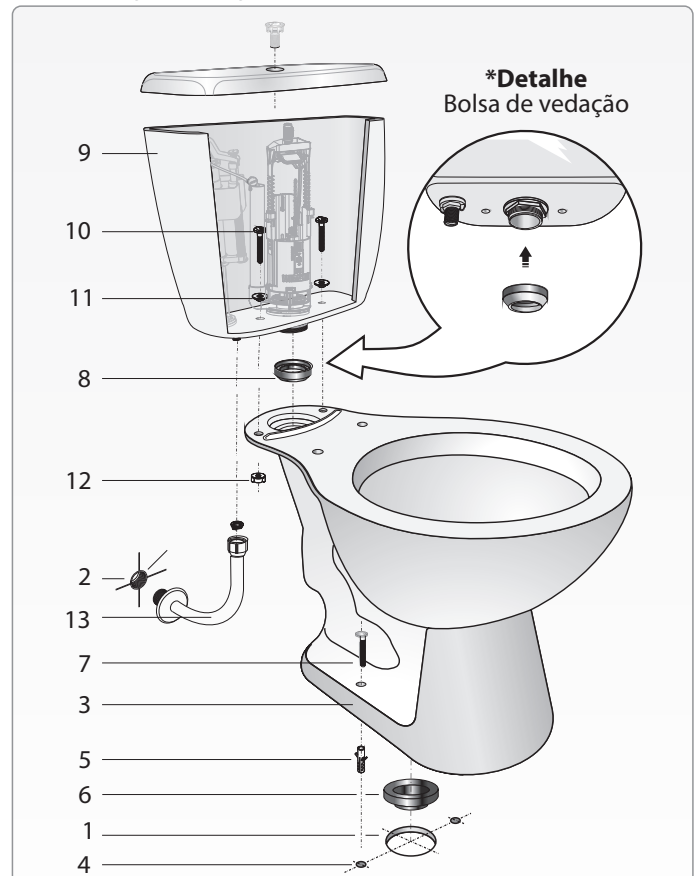

BACIA COM CAIXA ACOPLADA - DUPLO ACIONAMENTO

LORENZETTI

Manual de Instruções de Instalação e Garantia 03

INSTALAÇÃO DA BACIA

Coloque a bacia (3) na posição de instalação, encaixe no ponto de saída de esgoto, e marque a posição dos furos de fixação (4) no piso, deixando-os no mesmo alinhamento do centro do ponto de esgoto. Retire a bacia (3). Faça os furos e coloque as buchas (5) nos furos.

Fixe o anel de vedação (6) na saída de esgoto da bacia. Encaixe a bacia (3) no piso, faça pressão contra o piso para garantir o encaixe e fixe os parafusos (7). Nunca utilize nenhum tipo de massa ou cimento para fixar a bacia. Para dar acabamento aplique rejunte na base da bacia (3).

INSTALAÇÃO DA CAIXA ACOPLADA

Coloque a bolsa de vedação (8) na saída de água da caixa acoplada (9), conforme *detalhe da figura na página 2.

Coloque a caixa acoplada (9) na plataforma da bacia (3). Coloque os anéis de vedação (11) nos parafusos de fixação (10), em seguida encaixe-os nos dois furos localizados no fundo da caixa acoplada (9) e na plataforma da bacia (3), insira as porcas (12). Segure os parafusos (10), com o auxílio de uma chave de fenda, e aperte as porcas (12) por igual para fixar os parafusos (10), tomando o cuidado para a caixa acoplada (9) ficar nivelada, conforme figura ao lado.

Instale uma ponta do flexível de ½" (13) no ponto de água (2) e a outra na entrada de água da caixa acoplada (9). O flexível não deve ficar tensionado (esticado). Ver figura página 2.

Após a instalação do flexível, verifique se o mecanismo de entrada está na posição original (45°), caso contrário reposicione-o, conforme figura ao lado.

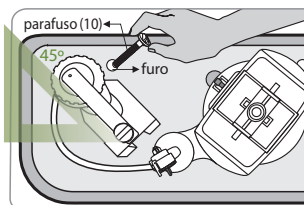
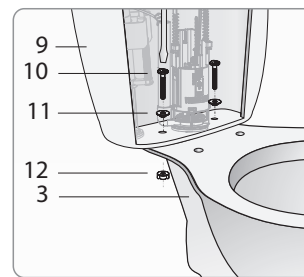
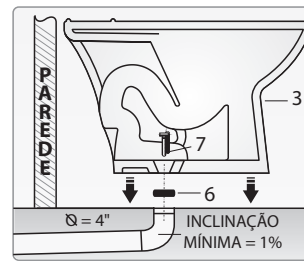

BACIA COM CAIXA ACOPLADA - DUPLO ACIONAMENTO

LORENZETTI

Manual de Instruções de Instalação e Garantia 04

-Instalação da mangueira de reposição:

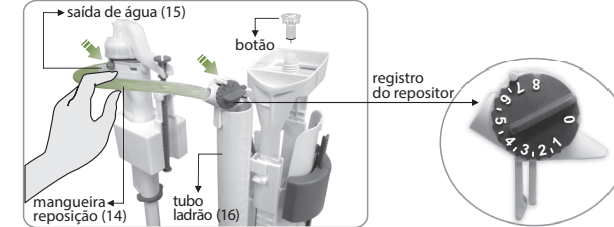

Instale a mangueira de reposição (14), conforme figura acima. Encaixe uma ponta na saída de água (15) do mecanismo de entrada e a outra extremidade deve ser encaixada no tubo ladrão (16). Abra o registro para encher a caixa. Posicione o botão sobre o parafuso de encaixe do mecanismo e acione a descarga para fazer um teste. Verifique se há algum vazamento.

REGULAGEM DA DESCARGA

Para uma descarga de menor consumo de água sem perda de eficiência, proceder conforme informações de regulagem a seguir:

-Regulagem do registro do repositar (Selo hidríco):

Gire o botão, seguindo as orientações abaixo:



	LINHA	REGISTRO DO REPOSITAR (posição)
PRESSÃO (30kPa / 3m.c.a.)	SQUARE (Bacia PA-43)	3
	LOREN WAY (Bacia BA-30)	2,5
	LOREN ONE (Bacia BA-29)	2,5
	LOREN JOY (Bacia BA-32)	2
	LOREN LUNA (Bacia BA-41)	2
PRESSÃO (400kPa / 40m.c.a.)	LOREN LIKE (Bacia BA-78)	2
	SQUARE (Bacia PA-43)	4
	LOREN WAY (Bacia BA-30)	5
	LOREN ONE (Bacia BA-29)	2,5
	LOREN JOY (Bacia BA-32)	2
LOREN LUNA (Bacia BA-41)	1	
LOREN LIKE (Bacia BA-78)	2	

Obs.: mca. = metro de coluna d'água.

BACIA COM CAIXA ACOPLADA - DUPLO ACIONAMENTO

LORENZETTI

Manual de Instruções de Instalação e Garantia

05

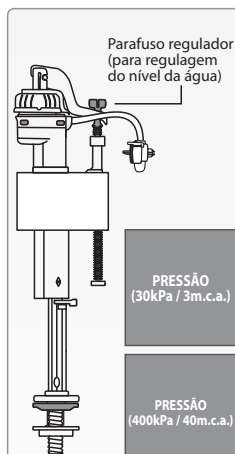

Para regulagem do nível de água da caixa de acordo com a tabela abaixo, girar o parafuso regulador no sentido horário para aumentar o nível e vice-versa.

	LINHA	NÍVEL (escala no tubo extravasor)
PRESSÃO (30kPa / 3m.c.a.)	SQUARE (Bacia PA-43)	9,4
	LOREN WAY (Bacia BA-30)	9,0
	LOREN ONE (Bacia BA-29)	8,4
	LOREN JOY (Bacia BA-32)	9,4
	LOREN LUNA (Bacia BA-41)	8,0
PRESSÃO (400kPa / 40m.c.a.)	LOREN LIKE (Bacia BA-78)	8,0
	SQUARE (Bacia PA-43)	9,4
	LOREN WAY (Bacia BA-30)	9,4
	LOREN ONE (Bacia BA-29)	9,0
	LOREN JOY (Bacia BA-32)	9,4
LOREN LUNA (Bacia BA-41)	9,0	
LOREN LIKE (Bacia BA-78)	8,2	

-Regulagem da descarga total (6 litros) e descarga parcial (3litros):

descarga total (6 litros)

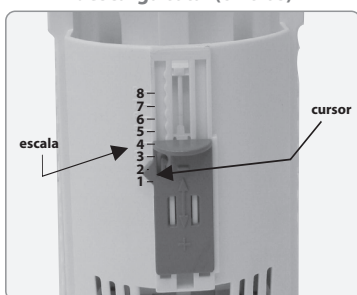

BACIA COM CAIXA ACOPLADA - DUPLO ACIONAMENTO

LORENZETTI

Manual de Instruções de Instalação e Garantia

06

descarga parcial (3 litros)

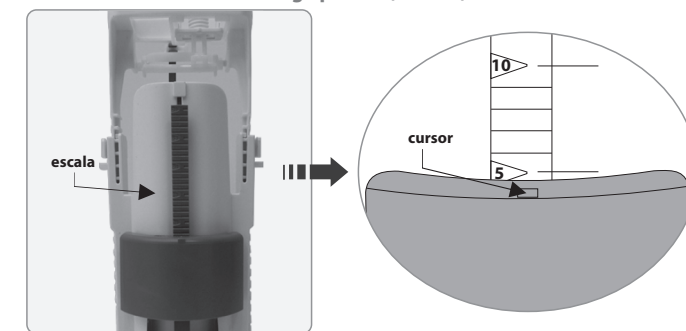

	LINHA	DESCARGA TOTAL (posição do cursor na escala)	DESCARGA PARCIAL (posição do cursor na escala)
PRESSÃO (30kPa / 3m.c.a.)	SQUARE (Bacia PA-43)	2	15
	LOREN WAY (Bacia BA-30)	1	5
	LOREN ONE (Bacia BA-29)	1	1
	LOREN JOY (Bacia BA-32)	1	1
	LOREN LUNA (Bacia BA-41)	1	3
PRESSÃO (400kPa / 40m.c.a.)	LOREN LIKE (Bacia BA-78)	1	3
	SQUARE (Bacia PA-43)	2	13
	LOREN WAY (Bacia BA-30)	1	5
	LOREN ONE (Bacia BA-29)	1	1
	LOREN JOY (Bacia BA-32)	1	1
LOREN LUNA (Bacia BA-41)	1	3	
LOREN LIKE (Bacia BA-78)	1	3	

Para realizar o ajuste, é necessário posicionar o cursor no valor da escala correspondente ao modelo da bacia e pressão da rede de alimentação.

BACIA COM CAIXA ACOPLADA - DUPLO ACIONAMENTO

LORENZETTI

Manual de Instruções de Instalação e Garantia

07

INSTALAÇÃO DO BOTÃO DE ACIONAMENTO DO MECANISMO

Para instalar o botão, posicione a tampa da caixa acoplada, de maneira que fique bem apoiada na caixa e o furo esteja centralizado em relação ao parafuso do mecanismo. Caso o parafuso do mecanismo não esteja centralizado, ajuste as guias, movendo o parafuso para a posição correta.

Posicione o botão sobre o filete de rosca, gire-o no sentido anti-horário para alinhar os filetes de rosca e na sequência, gire-o no sentido horário rosqueando o botão até que fique firme.

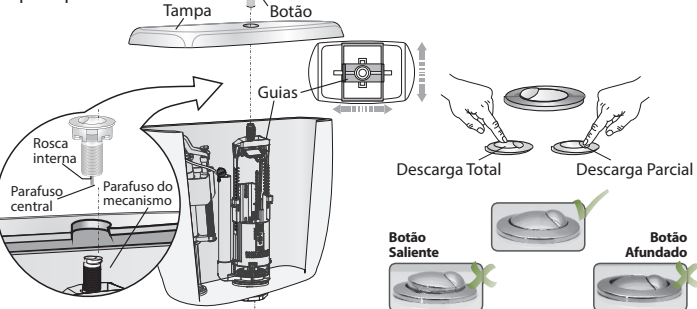

TELA FILTRO DE RETENÇÃO

A tela filtro de retenção impede a entrada de resíduos sólidos no produto, garantindo um bom funcionamento do sistema. O intervalo de tempo para a limpeza da tela filtro de retenção de resíduos depende da qualidade da água recebida em sua casa. Caso haja necessidade, remova a tela filtro de retenção com auxílio de um alicate, e faça a limpeza, deixando correr água sobre a tela, até a remoção da sujeira.

IMPORTANTE:
A utilização do mecanismo sem a tela filtro de retenção, resultará na perda da garantia.

Faça o encaixe novamente.

BACIA COM CAIXA ACOPLADA - DUPLO ACIONAMENTO

LORENZETTI

Manual de Instruções de Instalação e Garantia

08

EVENTUAIS PROBLEMAS E RESPECTIVAS SOLUÇÕES

PROBLEMA	CAUSA PROVÁVEL	SOLUÇÃO
Nível incompleto de água na bacia	Baixa pressão na instalação hidráulica.	Rever instalação hidráulica.
	Mangueira repositora desconectada, dobrada ou obstruída.	Reposicionar e reconectar a mangueira de forma correta. Desobstruir a mangueira conforme instruções pág. 3.
Mau cheiro no banheiro	Instalação incorreta do anel de vedação.	Rever instalação e fixação do anel de vedação.
Enchimento lento da caixa	Baixa pressão na instalação hidráulica.	Rever instalação hidráulica.
	Registro geral parcialmente fechado.	Abri o registro geral totalmente.
	Tela filtro de retenção obstruída.	Faça a limpeza da Tela conforme instruções da pág. 7.
Acionamento do botão não provoca descarga. Descarga aciona somente ao manter o botão apertado	Botão sem o parafuso central.	Verifique se o parafuso está encaixado no botão.
Balanço (jogo) da bacia	Fixação incorreta.	Rever instalação da bacia.
	Piso desnivelado.	Nivelar piso.
Impossibilidade de instalação da bacia com caixa acoplada	Ponto de esgoto localizado em distância imprópria da parede.	Rever a instalação do esgoto.
Vazamento ao lado da bacia com caixa acoplada	Parafusos de fixação mal instalados.	Rever instalação da caixa acoplada.
	Flexível de entrada de água desconectado ou mal posicionado.	Rever instalação do flexível.

BACIA COM CAIXA ACOPLADA - DUPLO ACIONAMENTO

LORENZETTI

Manual de Instruções de Instalação e Garantia

09

TERMO DE GARANTIA

1-Este produto é projetado procurando atender o consumidor e para tanto é importante que sejam seguidas todas as recomendações do manual de instalação.

2-Este produto somente deve ser instalado por um técnico instalador, de acordo com as especificações técnicas de instalação.

3-Este produto é garantido em todo o Território Nacional contra defeitos de fabricação pelo prazo de 10 anos (estando incluída neste período a garantia legal de 90 dias, estabelecida pela lei nº8078 de 11/09/90), quando utilizado para uso residencial, com início na data da emissão da Nota Fiscal. Mecanismos da caixa acoplada, utilizados para uso residencial, terão garantia de 1 ano.

4- Os produtos instalados em locais públicos ou de uso coletivo terão garantia de 5 anos (estando incluída neste período a garantia legal de 90 dias, estabelecida pela lei nº8078 de 11/09/90), com início na data da emissão da Nota Fiscal. Mecanismos da caixa acoplada, instalados em locais públicos ou de uso coletivo, terão garantia legal de 90 dias.

5-Esta garantia abrange exclusivamente a substituição e/ou conserto de peças que apresentem comprovadamente defeitos de fabricação ou de material constatado pelo Serviço Autorizado Lorenzetti, excluindo-se defeitos provenientes de transporte, instalação e uso inadequados.

6-Somente os SAL's - Serviços Autorizados Lorenzetti estão autorizados a executar os serviços de trocas eventuais de peças de reposição ou produto. Para atendimento do Serviço Autorizado Lorenzetti em produto dentro do prazo de garantia, é obrigatória a apresentação da Nota Fiscal de Compra.

7-As despesas relativas ao deslocamento do Serviço Autorizado Lorenzetti ou do instalador qualificado até o domicílio do consumidor, para realizar a instalação, bem como a mão de obra e os materiais necessários, correrão por conta do consumidor. Em casos de manutenção, dentro do primeiro ano vigente do período de garantia, as despesas correrão por conta do Serviço Autorizado Lorenzetti, desde que confirmado defeitos cobertos pela garantia, caso contrário, serão de responsabilidade do consumidor, mediante a orçamento previamente aprovado.

A GARANTIA NÃO SERÁ APLICADA NAS SEGUINTE SITUAÇÕES:

1-Caso haja violação do produto ou conserto executado por pessoas ou empresas não autorizadas. Somente a rede de Serviço Autorizado Lorenzetti poderá realizar manutenções no produto.

2-Danos sofridos pelo produto em consequência de mau uso, quedas acidentais, manuseio inadequado, instalação incorreta e erro de especificação técnica de instalação.

3-Danos causados aos acabamentos devido à limpeza inadequada com produtos químicos, solventes, abrasivos tipo saponáceo, palha de aço, esponja dupla face e outros.

4-Produto com corpos estranhos em seu interior tais como: cola, lubrificantes, detritos, estopas e outros.

5-Produto instalado em locais onde a água é considerada não potável ou que contenha substâncias ou impurezas estranhas que comprometam seu bom funcionamento.

6-Aplicação de peças não originais, inadequadas, adaptações ou modificações não autorizadas.

7-Produtos ligados em rede hidráulica fora dos padrões especificados neste manual ou sujeita a flutuação excessiva de pressão.

8-Produtos instalados com utilização de cimento ou assentados sobre base de cimento, conforme norma NBR 16727-2.

LORENZETTI
Lorenzetti S.A. - Indústrias Brasileiras Eletrometalúrgicas
Rod. do Contorno, s/nº - km 19,5 - CEP 37706-306
Jd. do Contorno - Poços de Caldas - MG
C.N.P.J. 61.413.282/0023-59

Fabricado no Brasil - Made in Brazil - Hecho en Brasil

BACIA COM CAIXA ACOPLADA - DUPLO ACIONAMENTO

LORENZETTI